

VZOROVÁ ULIČNÍ VPUŠŤ

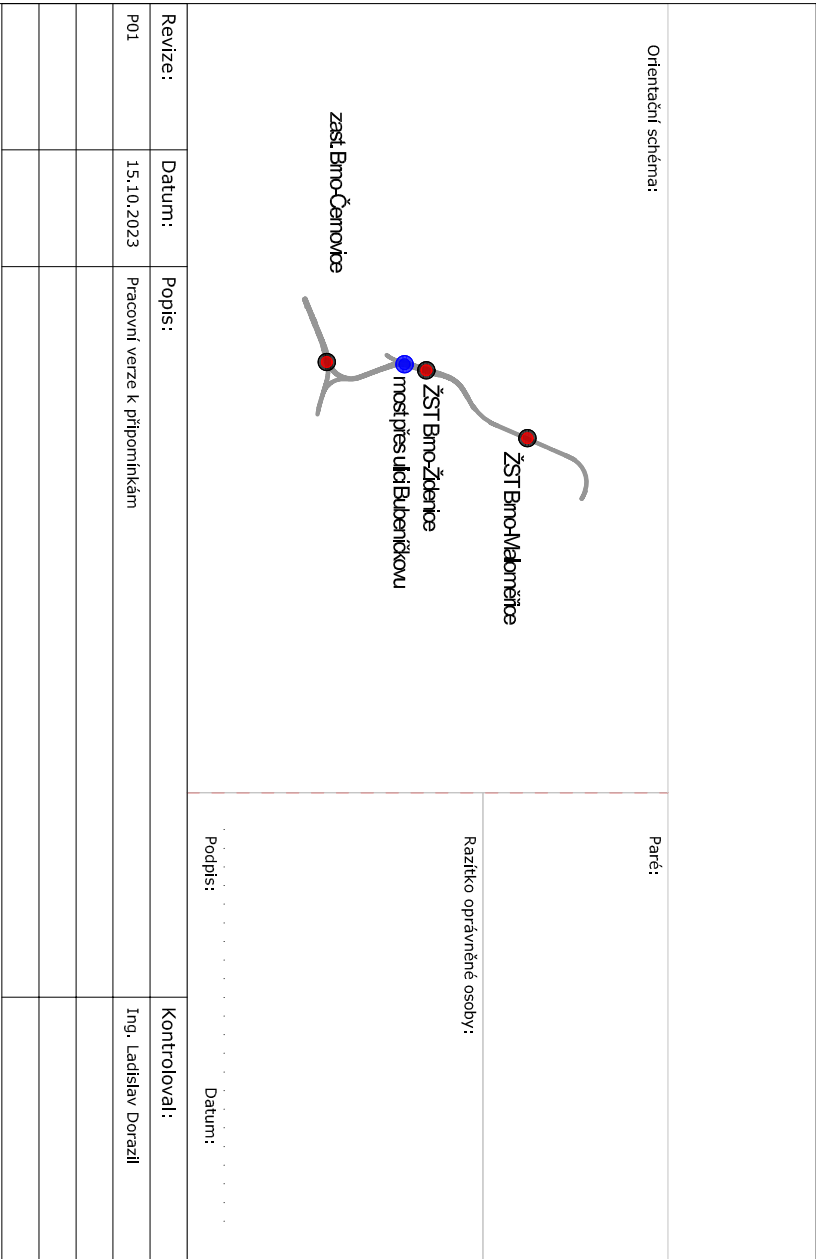
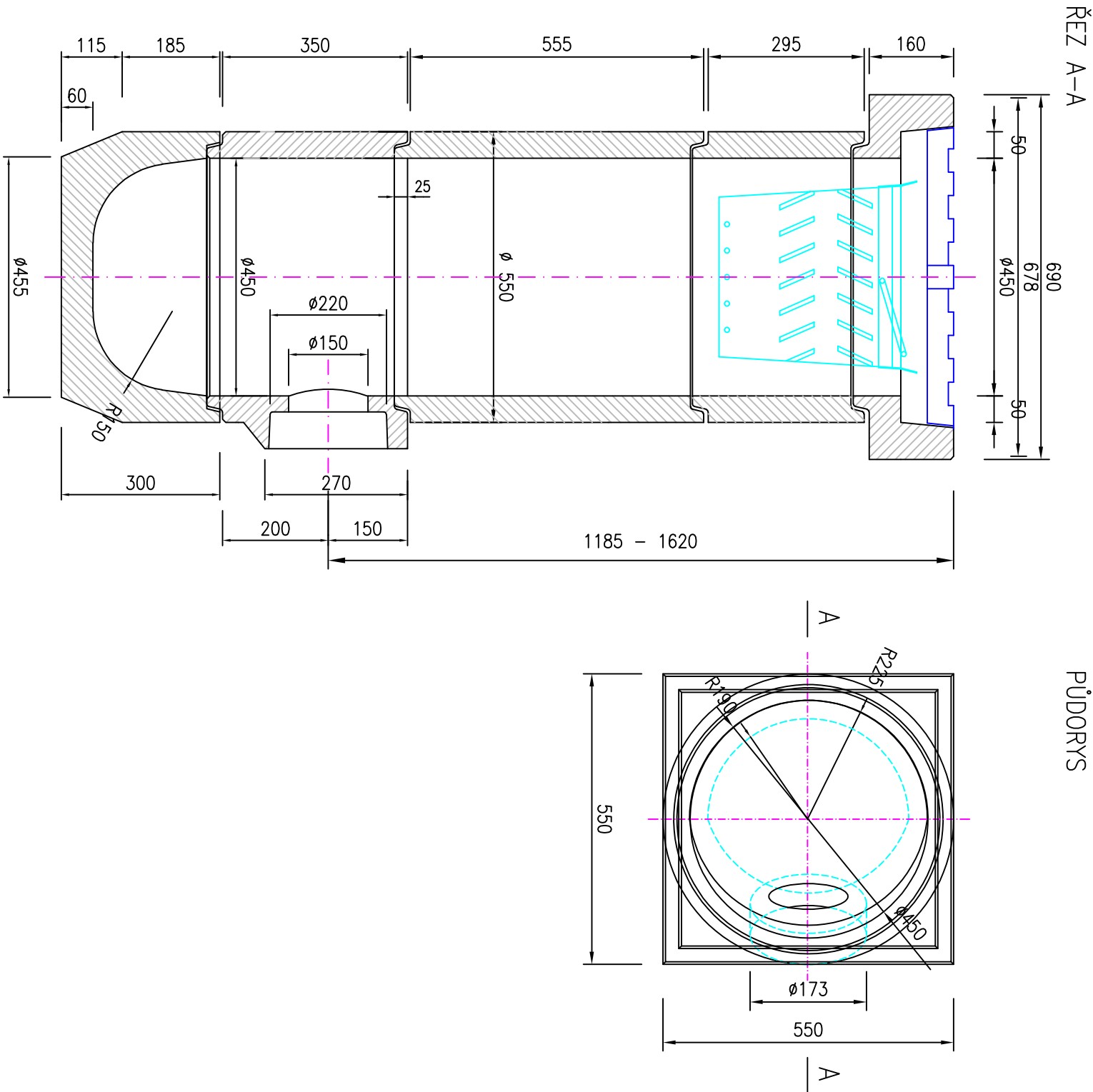

Stavebník/Investor: **Správa železnic, státní organizace**

Adresa: Dílažďená 1003/7, 110 00 Praha 1

Zástupce investora: Stavební správa východ

Adresa: Nerudova 773/1, 779 00 Olomouc

**SPRÁVA**  
**ŽELEZNIC**

Zhotovitel díla: **Společnost Zimal**

Adresa: Legionářská 1085/8, 779 00 Olomouc

Kontakt: T: +420 585 570 444  
E: moravia@moravia.cz

Zhotovitel části: **MORAVIA CONSULT Olomouc a.s.**

Adresa: Legionářská 1085/8, 779 00 Olomouc

Kontakt: T: +420 585 570 444  
E: moravia@moravia.cz

Hlavní projektant (HIP): Ing. Pavel Kůčera

Specialista: Ing. Jan Fochler

**MCO** **SUDOP BRNO**  
**MORAVIA CONSULT Olomouc a.s.**

Název stavby/akce:	<b>"Modernizace ŽST Brno-Židenice a úpravy v ŽST Brno-Maloměřice"</b>		Označení investora:	S621900067
Název části:	Potrubiň vedení	Označení zhotovitele:	23-041-235-US	
Název objektu/díli části:	<b>Bubeníčková - úpravy a přeložky kanalizace pod mostem ev. km 157,872</b>	Označení části:	<b>D.2.1.6</b>	
Název přílohy:	<b>ULIČNÍ VPUŠŤ - VZOR</b>	Číslo přílohy:	<b>07</b>	
Název díli části přílohy:	Zpracovatel přílohy:	Měřítko: 1:10	Stupeň dokumentace:	
Ing. Jan Fochler	Ing. Jan Fochler	Formáty: 2 x A4		<b>DUSL</b>
Kraj:	Katastrální území:	TUDU:	Smluvní datum zpracování:	
Jihomoravský	Židenice, Zábřdovice	200204		<b>28.12.2023</b>

VÝPIS DÍLŮ

DNO S KALOVOU PROHLUBNÍ TBV-Q 450/300/2a

SKRUŽ S OTVOREM PRO PVC DN 150 TBV-Q 450/350/3a PVC

PRŮBĚŽNÝ DILEC NIZKÝ TBV-Q450/295/5b

VYRONAŤACÍ PRSTENEC - TBV-Q390/60/10a

KALOVÝ KOŠ - OZ

RAM MŘIŽE TBV-Q/550/100/D400

MŘIŽ DEŠŤOVÁ/ČTVERCOVÁ - D400